

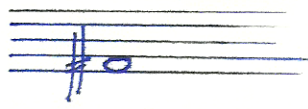

• Minule sme spoznali notu „fis¹“ → 

! Dnes spoznáme „fis²“. Leži na piatej čiare a podopiera „rebičk“ - krížik #.

• Kresli notu „fis²“ podľa vzoru:

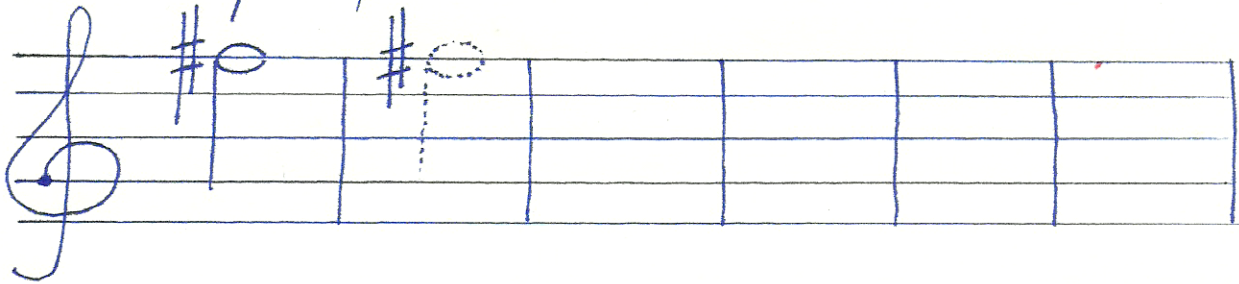

• A teraz striedaj „fis¹“ - „fis²“. Dokresli 

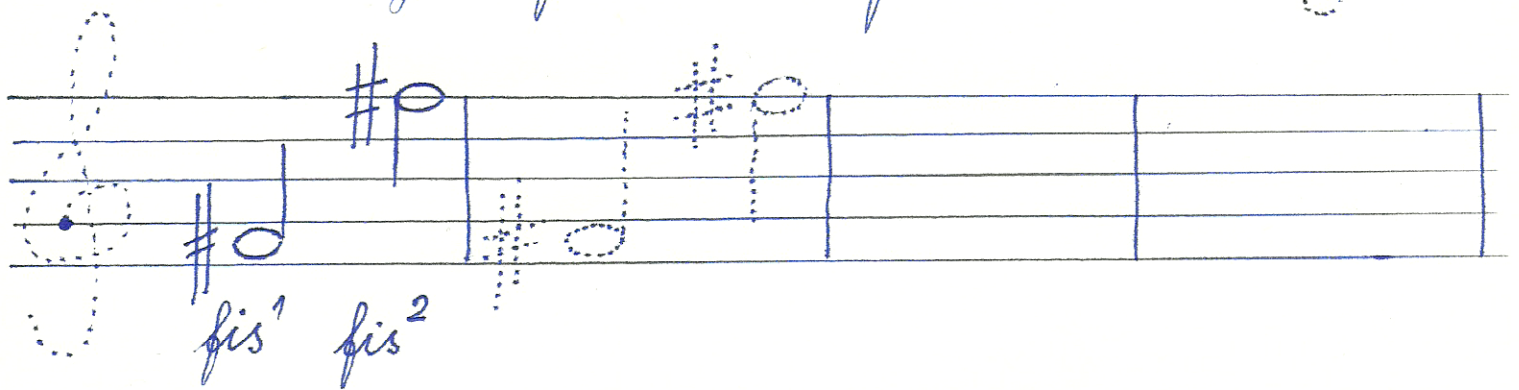

• Zopakuj si, ktoré noty už poznáš!



! Na 2. strane podľa pokynov vypracuj úlohu a na kontrolu prepošli na mail: tomasikova.zus@gmail.com

Porovnávame noty

Sú stránky knižky rovnako veľké?

*— spočítaj doby,
— rovnako veľké vymaluj*